

# Informativo Semanal

REFORMAS ° ATIVIDADES ° EVENTOS ° CAMPEONATO

**Fique por dentro  
das reformas,  
atividades,  
eventos e  
rodadas da  
semana.**



21° EDIÇÃO

04 DE OUTUBRO DE 2024.

# CAMPEONATO SOCIAL

## Classificação:

### Livre Cap 2024 - 1ª Divisão

| Pos | EQUIPE   | CLASSIFICAÇÃO |   |   |   |   |    |    |     |     |    |
|-----|--|---------------|---|---|---|---|----|----|-----|-----|----|
|     |  | P             | J | V | E | D | GP | GC | SG  | %   | PE |
| 1   |  TIZORARIA G5          | 21            | 7 | 7 | 0 | 0 | 44 | 12 | 32  | 100 | 0  |
| 2   |  ATLETICTOOLS         | 12            | 7 | 4 | 0 | 3 | 24 | 19 | 5   | 57  | 0  |
| 3   |  HB 2.0               | 12            | 7 | 4 | 0 | 3 | 15 | 15 | 0   | 57  | 0  |
| 4   |  EMBRAMEIXON          | 12            | 8 | 4 | 0 | 4 | 26 | 34 | -8  | 50  | 0  |
| 5   |  NACIONAL             | 10            | 7 | 3 | 1 | 3 | 21 | 24 | -3  | 48  | 0  |
| 6   |  HAWKS /<br>CAMPESTRE | 9             | 7 | 2 | 3 | 2 | 15 | 13 | 2   | 43  | 0  |
| 7   |  FURIA FC             | 8             | 7 | 2 | 2 | 3 | 21 | 21 | 0   | 38  | 0  |
| 8   |  SANTO ME             | 7             | 7 | 2 | 1 | 4 | 28 | 31 | -3  | 33  | 0  |
| 9   |  ATLETICO<br>BARRANCO | 1             | 7 | 0 | 1 | 6 | 11 | 36 | -25 | 5   | 0  |

# CAMPEONATO SOCIAL

## Classificação:

### Livre Cap 2024 - 2ª Divisão

| Pos | EQUIPE  | CLASSIFICAÇÃO |   |   |   |   |    |    |     |     |    |
|-----|---|---------------|---|---|---|---|----|----|-----|-----|----|
|     |   | P             | J | V | E | D | GP | GC | SG  | %   | PE |
| 1   |  HB A&F              | 24            | 8 | 8 | 0 | 0 | 25 | 12 | 13  | 100 | 0  |
| 2   |  NACIONAL P&F       | 19            | 8 | 6 | 1 | 1 | 25 | 12 | 13  | 79  | 0  |
| 3   |  LIBERTAD          | 15            | 8 | 5 | 0 | 3 | 16 | 15 | 1   | 63  | 0  |
| 4   |  AMBIDESTROS       | 14            | 8 | 4 | 2 | 2 | 13 | 10 | 3   | 58  | 0  |
| 5   |  ATLETICO BARRANCO | 12            | 7 | 4 | 0 | 3 | 20 | 15 | 5   | 57  | 0  |
| 6   |  TIZORARIA         | 10            | 7 | 3 | 1 | 3 | 26 | 17 | 9   | 48  | 0  |
| 7   |  CAIPIRA FATEC     | 8             | 8 | 2 | 2 | 4 | 14 | 23 | -9  | 33  | 0  |
| 8   |  TCHETCHENIA F&B   | 4             | 8 | 1 | 1 | 6 | 15 | 20 | -5  | 17  | 0  |
| 9   |  CRYSTAL PALACE    | 4             | 8 | 1 | 1 | 6 | 9  | 24 | -15 | 17  | 0  |
| 10  |  SAIDERA           | 3             | 8 | 1 | 0 | 7 | 15 | 30 | -15 | 13  | 0  |

# CAMPEONATO SOCIAL

## Classificação:

### Livre Cap 2024 - 3ª Divisão

| Pos | EQUIPE  | CLASSIFICAÇÃO |   |   |   |   |    |    |     |    |    |
|-----|---|---------------|---|---|---|---|----|----|-----|----|----|
|     |   | P             | J | V | E | D | GP | GC | SG  | %  | PE |
| 1   |  TIZORARIA X       | 24            | 9 | 8 | 0 | 1 | 34 | 14 | 20  | 89 | 0  |
| 2   |  KISOBROU         | 21            | 8 | 7 | 0 | 1 | 31 | 14 | 17  | 88 | 0  |
| 3   |  IDF FC          | 13            | 7 | 5 | 1 | 1 | 24 | 13 | 11  | 76 | -3 |
| 4   |  BAITAFOGO       | 13            | 7 | 4 | 1 | 2 | 24 | 15 | 9   | 62 | 0  |
| 5   |  HB&CA           | 13            | 7 | 4 | 1 | 2 | 20 | 13 | 7   | 62 | 0  |
| 6   |  DINAMO          | 8             | 8 | 2 | 2 | 4 | 15 | 22 | -7  | 33 | 0  |
| 7   |  SO PRA RELAXO B | 8             | 8 | 2 | 2 | 4 | 9  | 18 | -9  | 33 | 0  |
| 8   |  JUVENTUS        | 7             | 8 | 2 | 1 | 5 | 15 | 28 | -13 | 29 | 0  |
| 9   |  SEM CHORO       | 7             | 8 | 2 | 1 | 5 | 14 | 30 | -16 | 29 | 0  |
| 10  |  RAZERADA & CIA  | 4             | 8 | 1 | 1 | 6 | 14 | 18 | -4  | 17 | 0  |
| 11  |  SÓ PRA RELAXO   | 3             | 8 | 1 | 0 | 7 | 14 | 29 | -15 | 13 | 0  |

# CAMPEONATO SOCIAL

## Rodada da Semana:



Livre Cap 2024 - 1ª Divisão

### JOGOS - 10º RODADA

CAMPO 02



X



05/10/2024, 13:30

CAMPO 02



X



HB 2.0

ATLETICO BARRANCO

05/10/2024, 14:45

CAMPO 02



X



EMBRAMEIXON

NACIONAL

05/10/2024, 16:00

CAMPO 02



X



FURIA FC

HAWKS / CAMPESTRE

05/10/2024, 17:15

04 DE OUTUBRO DE 2024.

# CAMPEONATO SOCIAL

## Rodada da Semana:

|  Livre Cap 2024 - 2ª Divisão |   |  |
|---|---|--|
| JOGOS - 10º RODADA  |   |  |
| CAMPO 03  |   |  |
| <br>ATLETICO BARRANCO        | X | <br>AMBIDESTROS     |
| 05/10/2024, 13:30   |   |  |
| CAMPO 03  |   |  |
| <br>CRYSTAL PALACE         | X | <br>LIBERTAD      |
| 05/10/2024, 14:45   |   |  |
| CAMPO 03  |   |  |
| <br>TIZORARIA              | X | <br>HB A&F        |
| 05/10/2024, 16:00   |   |  |
| CAMPO 03  |   |  |
| <br>TCHETCHENIA F&B        | X | <br>CAIPIRA FATEC |
| 05/10/2024, 17:15   |   |  |
| CAMPO 03  |   |  |
| <br>NACIONAL P&F           | X | <br>SAIDERA       |
| 05/10/2024, 18:00   |   |  |

04 DE OUTUBRO DE 2024.

# CAMPEONATO SOCIAL

## Rodada da Semana:



Livre Cap 2024 - 3ª Divisão

### JOGOS - 11ª RODADA

| CAMPO 01   |   |   |
|--|---|---|
| <br>IDF FC            | X | <br>DINAMO           |
| 05/10/2024, 13:30  |   |   |
| CAMPO 01   |   |   |
| <br>BAITAFOGO       | X | <br>RAZERADA & CIA |
| 05/10/2024, 14:45  |   |   |
| CAMPO 01   |   |   |
| <br>SÓ PRA RELAXO   | X | <br>HB&CA          |
| 05/10/2024, 16:00  |   |   |
| CAMPO 01   |   |   |
| <br>SO PRA RELAXO B | X | <br>JUVENTUS       |
| 05/10/2024, 17:15  |   |   |
| CAMPO 01   |   |   |
| <br>SEM CHORO       | X | <br>KISOBROU       |
| 06/10/2024, 09:00  |   |   |

04 DE OUTUBRO DE 2024.

# CAMPEONATO SOCIAL

## Resultados:



Livre Cap 2024 - 1ª Divisão

### JOGOS - 9º RODADA



SANTO ME

CAMPO 01

ENCERRADO

6 X 5



EMBRAMEIXON

28/09/2024, 13:30



FURIA FC

CAMPO 01

ENCERRADO

1 X 2



NACIONAL

28/09/2024, 14:45



TIZORARIA G5

CAMPO 01

ENCERRADO

5 X 1



HB 2.0

28/09/2024, 16:00



ATLETICO BARRANCO

CAMPO 01'

ENCERRADO

2 X 4



ATLETICTOOLS

28/09/2024, 17:15

04 DE OUTUBRO DE 2024.



# CAMPEONATO SOCIAL

## Resultados:



Livre Cap 2024 - 2ª Divisão

### JOGOS - 9º RODADA



LIBERTAD

CAMPO 02

ENCERRADO

0 X 3

28/09/2024, 13:30



NACIONAL P&F



TIZORARIA

CAMPO 02

ENCERRADO

1 X 2

28/09/2024, 14:45



AMBIDESTROS



TCHETCHENIA F&B

CAMPO 02

ENCERRADO

2 X 4

28/09/2024, 16:00



HB A&F



ATLETICO BARRANCO

CAMPO 02

ENCERRADO

6 X 3

28/09/2024, 17:15



SAIDERA



CRYSTAL PALACE

CAMPO 02

ENCERRADO

2 X 2

29/09/2024, 09:00



CAIPIRA FATEC

04 DE OUTUBRO DE 2024.

# CAMPEONATO SOCIAL

## Resultados:



Livre Cap 2024 - 3ª Divisão

### JOGOS - 10ª RODADA



JUVENTUS

CAMPO 1

ENCERRADO

0 X 3



HB&CA

28/09/2024, 13:30



DINAMO

CAMPO 1

ENCERRADO

1 X 3



KISOBROU

28/09/2024, 14:45



BAITAFOGO

CAMPO 1

ENCERRADO

0 X 0



SO PRA RELAXO B

28/09/2024, 16:00



IDF FC

CAMPO 1

ENCERRADO

6 X 1



SÓ PRA RELAXO

28/09/2024, 17:15



TIZORARIA X

CAMPO 1

ENCERRADO

7 X 0



SEM CHORO

29/09/2024, 09:00

04 DE OUTUBRO DE 2024.

# ATIVIDADES

Atividades do Clube - Mais informações na secretaria.

## MENSALIDADE - ATIVIDADES

|  |  |   |  |   |
|--|--|---|--|---|
| <br><b>ACADEMIA</b><br>SÓCIO DO CAP - R\$ 25,00<br>ABIL - R\$ 75,00<br>NÃO ASSOCIADO - R\$ 95,00  | <br><b>PILATES</b><br>SÓCIO DO CAP - R\$ 40,00<br>ABIL - R\$ 85,00<br>NÃO ASSOCIADO - R\$ 95,00   | <br><b>PASSINHO</b><br>SÓCIO DO CAP - R\$ 30,00<br>ABIL - R\$ 50,00<br>NÃO ASSOCIADO - R\$ 60,00   | <br><b>BALLET/JAZZ</b><br>SÓCIO DO CAP - R\$ 40,00<br>ABIL - R\$ 60,00<br>NÃO ASSOCIADO - R\$ 70,00   | <br><b>HIDROGINÁSTICA</b><br>SÓCIO DO CAP - R\$ 25,00<br>CONVENIADO ABIL - R\$ 60,00<br>NÃO ASSOCIADO - R\$ 90,00  |
| <br><b>ESCOLINHA VÔLEI MASCULINO</b><br>SÓCIO DO CAP - R\$ 20,00<br>ABIL - R\$ 60,00<br>NÃO ASSOCIADO - R\$ 70,00   | <br><b>VÔLEI ADULTO</b><br>SÓCIO DO CAP - R\$ 20,00<br>ABIL - R\$ 60,00<br>NÃO ASSOCIADO - R\$ 70,00  | <br><b>ESCOLINHA VÔLEI FEMININO</b><br>SÓCIO DO CAP - R\$ 20,00<br>ABIL - R\$ 60,00<br>NÃO ASSOCIADO - R\$ 70,00  | <br><b>VÔLEI FEMININO</b><br>1X NA SEMANA<br>SÓCIO DO CAP - R\$ 20,00<br>ABIL - R\$ 60,00<br>NÃO ASSOCIADO - R\$ 70,00<br><br>2X NA SEMANA<br>SÓCIO DO CAP - R\$ 40,00<br>ABIL - R\$ 70,00<br>NÃO ASSOCIADO - R\$ 80,00 | <br><b>VÔLEI DE AREIA</b><br>1X NA SEMANA<br>SÓCIO DO CAP - R\$ 80,00<br>NÃO ASSOCIADO - R\$ 120,00<br><br>2X NA SEMANA<br>SÓCIO DO CAP - R\$ 120,00<br>NÃO ASSOCIADO - R\$ 180,00 |
| <br><b>FUTEVÔLEI</b><br>1X NA SEMANA<br>SÓCIO DO CAP - R\$ 80,00<br>NÃO ASSOCIADO - R\$ 120,00<br><br>2X NA SEMANA<br>SÓCIO DO CAP - R\$ 120,00<br>NÃO ASSOCIADO - R\$ 180,00 | <br><b>BEACH TENNIS</b><br>1X NA SEMANA<br>SÓCIO DO CAP - R\$ 170,00<br>NÃO ASSOCIADO - R\$ 220,00<br><br>2X NA SEMANA<br>SÓCIO DO CAP - R\$ 250,00<br>NÃO ASSOCIADO - R\$ 310,00 | <br><b>ESCOLINHA DE FUTEBOL</b><br>(DE 05 A 15 ANOS)<br><br>1x NA SEMANA<br>SÓCIO DO CAP - R\$ 40,00<br>ABIL - R\$ 80,00<br>NÃO ASSOCIADO - R\$ 95,00<br><br>2X NA SEMANA<br>SÓCIO DO CAP - R\$ 55,00<br>ABIL - R\$ 105,00<br>NÃO ASSOCIADO - R\$ 130,00 | <br><b>MATRICULE-SE JÁ</b><br><br>MAIS INFORMAÇÕES:<br>📞 (19) 99990-0828   AV. BRASÍLIA, 571  |   |

04 DE OUTUBRO DE 2024.

# EVENTOS



**Sábado**  
**05/Out**  
A partir das 16h

Grátis:  
• Brinquedos (16h as 20h)  
• Pipoca  
• Algodão doce

Música ao vivo  
a partir das 19h



**GALERA DO SAMBA**

Entrada: R\$ 50,00  
Sócios CAP: Entrada gratuita  
Crianças até 12 anos não pagam  
acompanhada de um responsável.  
(Obrigatório a apresentação de documento).

Patrocinadores



## É AMANHÃ!!!

Comemoração do dia das crianças e o pagode acontece as 19h com a **GALERA DO SAMBA!**

Entrada de Pedestres -  
Avenida Brasília, 571  
Entrada Carro - Rodovia  
Estacionamento  
Gratuito!

# EVENTOS

**Venha participar do MELHOR  
Flash Night da cidade!**



27 DE SETEMBRO DE 2024.

04 DE OUTUBRO DE 2024.

# PISCINAS

Alguém aí pediu piscina?

DAY USE:

Sócio CAP - Entrada gratuita

Não sócio - R\$ 50,00

Conveniada Abil - R\$ 20,00

(por fim de semana)

Crianças - Gratuidade até 12  
anos.

Formas de pagamento:

Dinheiro, débito, crédito e pix.

Obrigatório apresentação do  
documento de identidade.

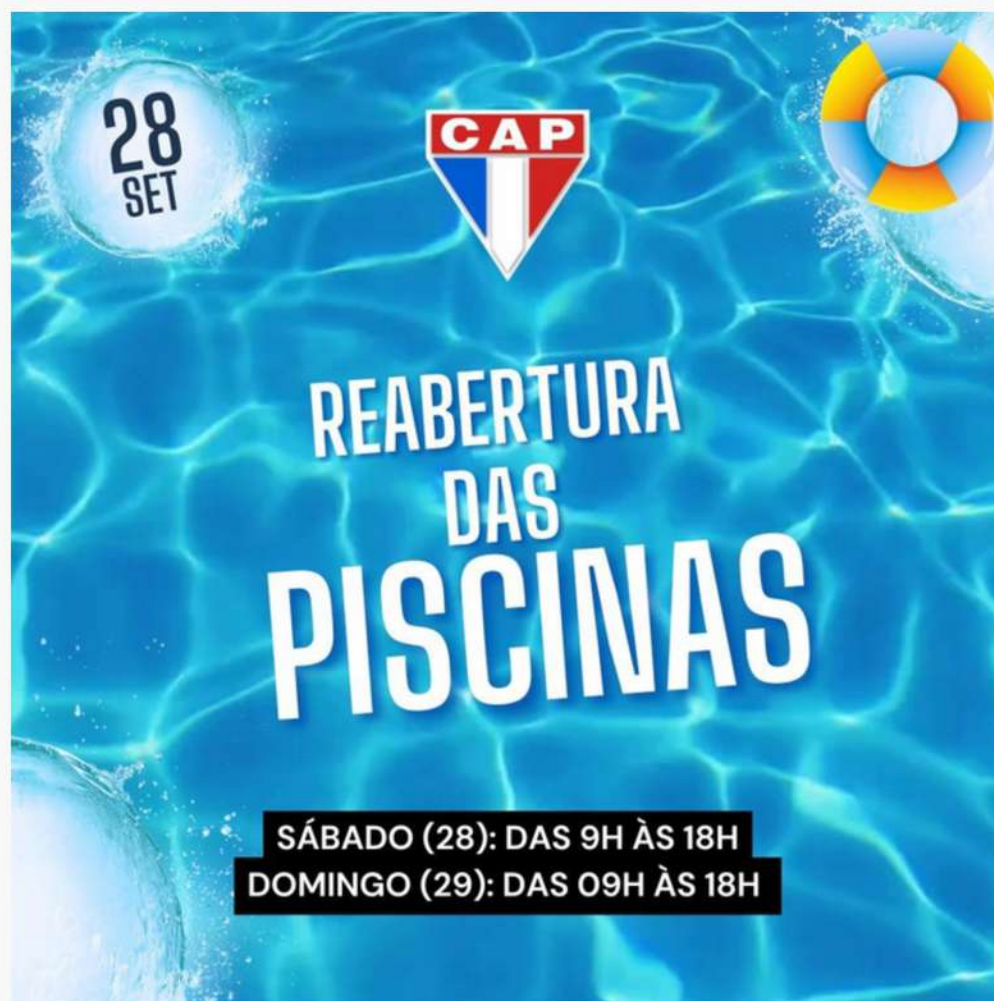

Valores reajustados!

# IMPORTANTE

## Quer divulgar sua empresa?

Entre em contato pelo  
whatsapp 19 99866-7441.

---

**SEJA NOSSO PARCEIRO!**



04 DE OUTUBRO DE 2024.

# IMPORTANTE

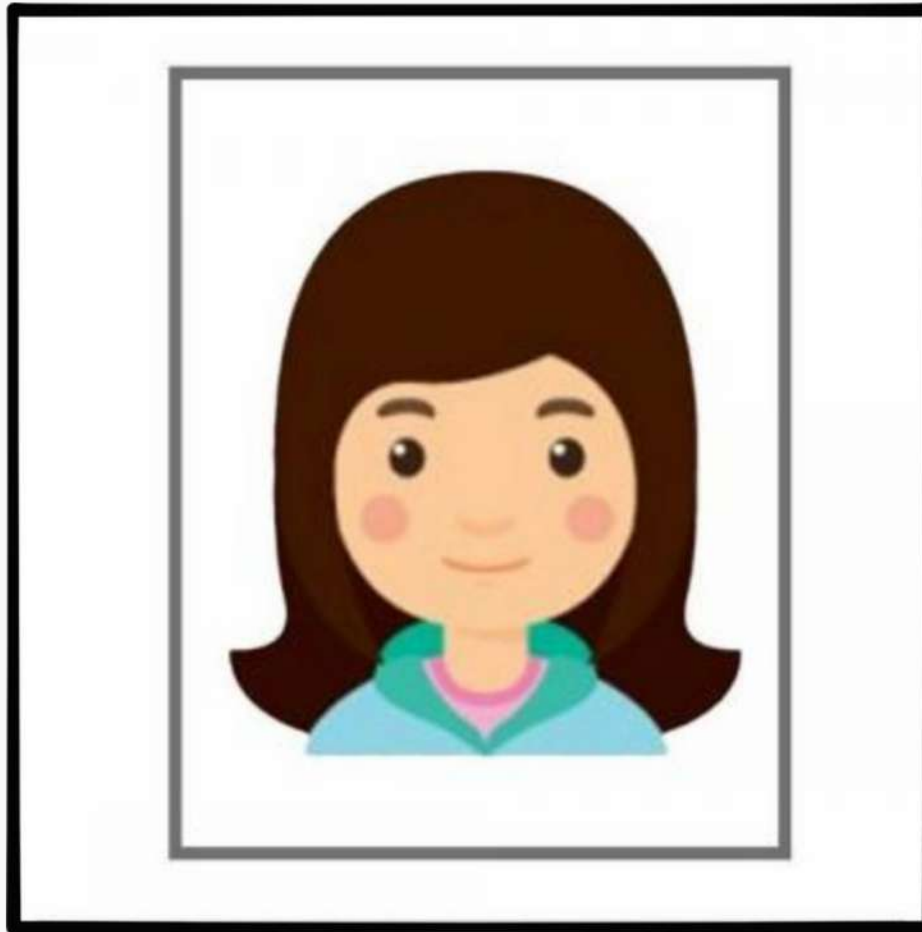

O acesso ao Clube será por reconhecimento facial.  
**Obrigatório** o envio da foto para acesso até **31 de Outubro!**

Contato - (19) 99990-0828.



# IMPORTANTE

**SEJA SÓCIO**



**PLANO INDIVIDUAL**

**R\$ 120,00**

**PLANO FAMILIAR**

**R\$ 130,00**

Dependentes: Cônjuge, filhos até 18 anos, pai, mãe, sogro e sogra)

**Pagamento após dia 15, multa de 10%**



Avenida Brasília, 571  
Vila Industrial - Piracicaba/SP

**SEJA SÓCIO CAP**  
[www.clubeatletico.com.br](http://www.clubeatletico.com.br)

Mais informações:  
**(19) 9 9990-0828**

04 DE OUTUBRO DE 2024.

# REDES SOCIAIS

**Nos acompanhe nas redes sociais e faça parte do nosso grupo do whastapp:**



**Clube Atlético Piracicabano**



**@clubeatleticopiracicabano**



**19 99990-0828**