

# Informativo Semanal

REFORMAS ° ATIVIDADES ° EVENTOS ° CAMPEONATO

**Fique por dentro  
das reformas,  
atividades,  
eventos e  
rodadas da  
semana.**



22° EDIÇÃO

11 DE OUTUBRO DE 2024.

# CAMPEONATO SOCIAL

## Classificação:

### Livre Cap 2024 - 1ª Divisão

Pos	EQUIPE	CLASSIFICAÇÃO									
		P	J	V	E	D	GP	GC	SG	%	PE
1	 TIZORARIA G5	22	8	7	1	0	45	13	32	92	0
2	 HB 2.0	15	8	5	0	3	20	16	4	63	0
3	 EMBRAMEIXON	15	9	5	0	4	29	35	-6	56	0
4	 ATLETICTOOLS	13	8	4	1	3	25	20	5	54	0
5	 FURIA FC	11	8	3	2	3	23	22	1	46	0
6	 NACIONAL	10	8	3	1	4	22	27	-5	42	0
7	 HAWKS / CAMPESTRE	9	8	2	3	3	16	15	1	38	0
8	 SANTO ME	7	7	2	1	4	28	31	-3	33	0
9	 ATLETICO BARRANCO	1	8	0	1	7	12	41	-29	4	0

# CAMPEONATO SOCIAL

## Classificação:

### Livre Cap 2024 - 2ª Divisão

Pos	EQUIPE	CLASSIFICAÇÃO									
		P	J	V	E	D	GP	GC	SG	%	PE
1	 HB A&F	27	9	9	0	0	30	13	17	100	0
2	 NACIONAL P&F	19	9	6	1	2	27	15	12	70	0
3	 LIBERTAD	18	9	6	0	3	21	17	4	67	0
4	 AMBIDESTROS	17	9	5	2	2	16	10	6	63	0
5	 ATLETICO BARRANCO	12	8	4	0	4	20	18	2	50	0
6	 TIZORARIA	10	8	3	1	4	27	22	5	42	0
7	 CAIPIRA FATEC	8	9	2	2	5	16	30	-14	30	0
8	 TCHETCHENIA F&B	7	9	2	1	6	22	22	0	26	0
9	 SAIDERA	6	9	2	0	7	18	32	-14	22	0
10	 CRYSTAL PALACE	4	9	1	1	7	11	29	-18	15	0

# CAMPEONATO SOCIAL

## Classificação:

### Livre Cap 2024 - 3ª Divisão

Pos	EQUIPE	CLASSIFICAÇÃO									
		P	J	V	E	D	GP	GC	SG	%	PE
1	 KISOBROU	24	9	8	0	1	35	15	20	89	0
2	 TIZORARIA X	24	9	8	0	1	34	14	20	89	0
3	 HB&CA	19	9	6	1	2	30	17	13	70	0
4	 IDF FC	17	9	6	2	1	30	16	14	74	-3
5	 BAITAFOGO	17	9	5	2	2	30	18	12	63	0
6	 SO PRA RELAXO B	11	10	3	2	5	15	25	-10	37	0
7	 DINAMO	8	9	2	2	5	16	26	-10	30	0
8	 JUVENTUS	7	9	2	1	6	16	31	-15	26	0
9	 SEM CHORO	7	9	2	1	6	15	34	-19	26	0
10	 RAZERADA & CIA	4	9	1	1	7	15	22	-7	15	0
11	 SÓ PRA RELAXO	3	9	1	0	8	15	33	-18	11	0

# CAMPEONATO SOCIAL

## Rodada da Semana:



Livre Cap 2024 - 1ª Divisão

### JOGOS - 8º RODADA



HB 2.0

CAMPO 03

X



NACIONAL

12/10/2024, 13:30



ATLETICO BARRANCO

CAMPO 03

X



FURIA FC

12/10/2024, 14:45



TIZORARIA G5

CAMPO 03

X



HAWKS / CAMPESTRE

12/10/2024, 16:00



SANTO ME

CAMPO 02

X



ATLETICTOOLS

12/10/2024, 17:15

11 DE OUTUBRO DE 2024.

# CAMPEONATO SOCIAL

## Rodada da Semana:



Livre Cap 2024 - 2ª Divisão

### JOGOS - 8ª RODADA

CAMPO 01		
 TCHETCHENIA F&B	X	 SAIDERA
12/10/2024, 13:30		
CAMPO 01		
 TIZORARIA	X	 NACIONAL P&F
12/10/2024, 14:45		
CAMPO 01		
 LIBERTAD	X	 ATLETICO BARRANCO
12/10/2024, 16:00		
CAMPO 01		
 CRYSTAL PALACE	X	 AMBIDESTROS
12/10/2024, 17:15		
CAMPO 01		
 CAIPIRA FATEC	X	 HB A&F
13/10/2024, 09:00		

11 DE OUTUBRO DE 2024.

BRO DE 2024.

# CAMPEONATO SOCIAL

## Rodada da Semana:



Livre Cap 2024 - 3ª Divisão

### JOGOS - 9º RODADA

CAMPO 2



IDF FC

X



TIZORARIA X

12/10/2024, 13:30

CAMPO 2



RAZERADA & CIA

X



HB&CA

12/10/2024, 14:45

CAMPO 2



SÓ PRA RELAXO

X



DINAMO

12/10/2024, 16:00

CAMPO 3



SEM CHORO

X



JUVENTUS

13/10/2024, 09:00

CAMPO 2



BAITAFOGO

X



KISO BROU

13/10/2024, 09:00

11 DE OUTUBRO DE 2024.

# CAMPEONATO SOCIAL

## Resultados:



Livre Cap 2024 - 1ª Divisão

### JOGOS - 10º RODADA



TIZORARIA G5

CAMPO 02

ENCERRADO

**1** X **1**

05/10/2024, 13:30



ATLETICTOOLS



HB 2.0

CAMPO 02

ENCERRADO

**5** X **1**

05/10/2024, 14:45



ATLETICO BARRANCO



EMBRAMEIXON

CAMPO 02

ENCERRADO

**3** X **1**

05/10/2024, 16:00



NACIONAL



FURIA FC

CAMPO 02

ENCERRADO

**2** X **1**

05/10/2024, 17:15



HAWKS / CAMPESTRE

11 DE OUTUBRO DE 2024.



# CAMPEONATO SOCIAL

## Resultados:



Livre Cap 2024 - 2ª Divisão

### JOGOS - 10º RODADA

  
ATLETICO BARRANCO

CAMPO 03

ENCERRADO  
**0 x 3**

  
AMBIDESTROS

05/10/2024, 13:30

  
CRYSTAL PALACE

CAMPO 03

ENCERRADO  
**2 x 5**

  
LIBERTAD

05/10/2024, 14:45

  
TIZORARIA

CAMPO 03

ENCERRADO  
**1 x 5**

  
HB A&F

05/10/2024, 16:00

  
TCHETCHENIA F&B

CAMPO 03

ENCERRADO  
**7 x 2**

  
CAIPIRA FATEC

05/10/2024, 17:15

  
NACIONAL P&F

CAMPO 03

ENCERRADO  
**2 x 3**

  
SAIDERA

06/10/2024, 09:00

11 DE OUTUBRO DE 2024.

# CAMPEONATO SOCIAL

## Resultados:



Livre Cap 2024 - 3ª Divisão

### JOGOS - 11º RODADA

 IDF FC	CAMPO 01 ENCERRADO <b>4 X 1</b> 05/10/2024, 13:30	 DINAMO
 BAITAFOGO	CAMPO 01 ENCERRADO <b>4 X 1</b> 05/10/2024, 14:45	 RAZERADA & CIA
 SÓ PRA RELAXO	CAMPO 01 ENCERRADO <b>1 X 4</b> 05/10/2024, 16:00	 HB&CA
 SO PRA RELAXO B	CAMPO 01 ENCERRADO <b>3 X 1</b> 05/10/2024, 17:15	 JUVENTUS
 SEM CHORO	CAMPO 01 ENCERRADO <b>1 X 4</b> 06/10/2024, 09:00	 KISOBROU

11 DE OUTUBRO DE 2024.

# VÔLEI FEMININO



**PREFEITURA DO MUNICÍPIO DE CHARQUEADA  
DIVISÃO DE ESPORTE, TURISMO E LAZER**

## **1º TORNEIO DE VOLEIBOL FEMININO CHARQUEADA**

### **1º Rodada**

19/10 – Charqueada (Ginásio Municipal)

8H30 - Charqueada X CAP

9H30 - CCP X CCR Cristóvão Colombo

### **2º Rodada**

26/10 – Clube de Campo Piracicaba

8H30 - CCP X Charqueada

9H30 - CCR Cristóvão Colombo X CAP

### **3º Rodada**

09/11 – Clube Atletico Piracicabano

8H30 - CAP X CCP

9H30 - Charqueada X CCR Cristóvão Colombo

### **Finais**

23/11 – Charqueada (Ginásio Municipal)

8H30 - Disputa de 3º e 4º colocados

9H30 - Final

\*tabela sujeita a alteração.

**11 DE OUTUBRO DE 2024.**

# ATIVIDADES

Atividades do Clube - Mais informações na secretaria.

## MENSALIDADE - ATIVIDADES



### ACADEMIA

SÓCIO DO CAP - R\$ 25,00  
ABIL - R\$ 75,00  
NÃO ASSOCIADO - R\$ 95,00



### PILATES

SÓCIO DO CAP - R\$ 40,00  
ABIL - R\$ 85,00  
NÃO ASSOCIADO - R\$ 95,00



### PASSINHO

SÓCIO DO CAP - R\$ 30,00  
ABIL - R\$ 50,00  
NÃO ASSOCIADO - R\$ 60,00



### BALLET/JAZZ

SÓCIO DO CAP - R\$ 40,00  
ABIL - R\$ 60,00  
NÃO ASSOCIADO - R\$ 70,00



### HIDROGINÁSTICA

SÓCIO DO CAP - R\$ 25,00  
CONVENIADO ABIL - R\$ 60,00  
NÃO ASSOCIADO - R\$ 90,00



### ESCOLINHA VÔLEI MASCULINO

SÓCIO DO CAP - R\$ 20,00  
ABIL - R\$ 60,00  
NÃO ASSOCIADO - R\$ 70,00



### VÔLEI ADULTO

SÓCIO DO CAP - R\$ 20,00  
ABIL - R\$ 60,00  
NÃO ASSOCIADO - R\$ 70,00



### ESCOLINHA VÔLEI FEMININO

SÓCIO DO CAP - R\$ 20,00  
ABIL - R\$ 60,00  
NÃO ASSOCIADO - R\$ 70,00



### VÔLEI FEMININO

1X NA SEMANA  
SÓCIO DO CAP - R\$ 20,00  
ABIL - R\$ 60,00  
NÃO ASSOCIADO - R\$ 70,00

2X NA SEMANA  
SÓCIO DO CAP - R\$ 40,00  
ABIL - R\$ 70,00  
NÃO ASSOCIADO - R\$ 80,00



### VÔLEI DE AREIA

1X NA SEMANA  
SÓCIO DO CAP - R\$ 80,00  
NÃO ASSOCIADO - R\$ 120,00

2X NA SEMANA  
SÓCIO DO CAP - R\$ 120,00  
NÃO ASSOCIADO - R\$ 180,00



### FUTEVÔLEI

1X NA SEMANA  
SÓCIO DO CAP - R\$ 80,00  
NÃO ASSOCIADO - R\$ 120,00

2X NA SEMANA  
SÓCIO DO CAP - R\$ 120,00  
NÃO ASSOCIADO - R\$ 180,00



### BEACH TENNIS

1X NA SEMANA  
SÓCIO DO CAP - R\$ 170,00  
NÃO ASSOCIADO - R\$ 220,00

2X NA SEMANA  
SÓCIO DO CAP - R\$ 250,00  
NÃO ASSOCIADO - R\$ 310,00



### ESCOLINHA DE FUTEBOL

(DE 05 A 15 ANOS)

1x NA SEMANA  
SÓCIO DO CAP - R\$ 40,00  
ABIL - R\$ 80,00  
NÃO ASSOCIADO - R\$ 95,00

2X NA SEMANA  
SÓCIO DO CAP - R\$ 55,00  
ABIL - R\$ 105,00  
NÃO ASSOCIADO - R\$ 130,00



MATRICULE-SE JÁ

MAIS INFORMAÇÕES:

(19) 99990-0828 | AV. BRASÍLIA, 571

11 DE OUTUBRO DE 2024.

# EVENTOS



**Venha participar do MELHOR  
Flash Night da cidade!**

Mesas com PREÇO  
PROMOCIONAL até  
15/10.

Mesas promocionais:  
na compra de 1 (uma)  
mesa, ganhe 4  
convites.

Mesas sócios - R\$  
30,00

Mesas não sócios - R\$  
60,00

(Sócio tem direito de  
compra de até 2  
(duas) mesas)

11 DE OUTUBRO DE 2024.

# PISCINAS

Alguém aí pediu piscina?

DAY USE:

Sócio CAP - Entrada gratuita

Não sócio - R\$ 50,00

Conveniada Abil - R\$ 20,00

(por fim de semana)

Crianças - Gratuidade até 12  
anos.

Formas de pagamento:

Dinheiro, débito, crédito e pix.

Obrigatório apresentação do  
documento de identidade.



Valores reajustados!

# IMPORTANTE

## Quer divulgar sua empresa?

Entre em contato pelo  
whatsapp 19 99866-7441.

---

**SEJA NOSSO PARCEIRO!**



11 DE OUTUBRO DE 2024.

# IMPORTANTE

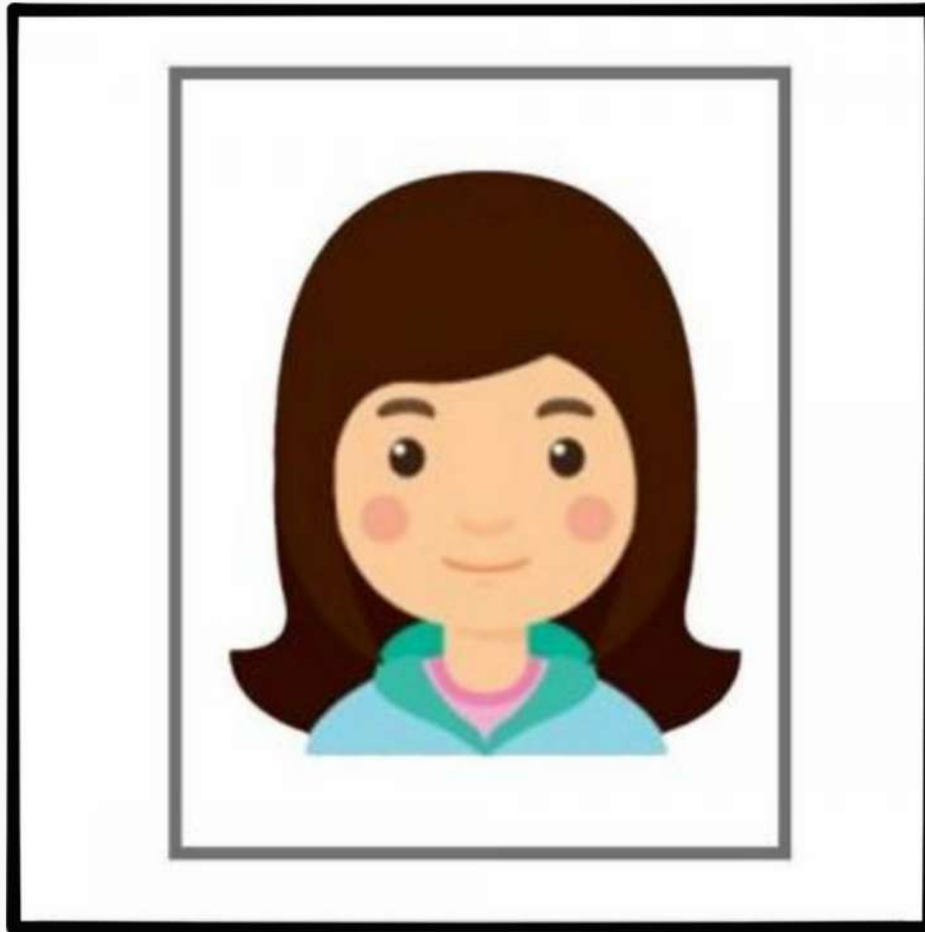

O acesso ao Clube será por reconhecimento facial.  
**Obrigatório** o envio da foto para acesso até **31 de Outubro!**

Contato - (19) 99990-0828.

---

11 DE OUTUBRO DE 2024.



# IMPORTANTE

**SEJA SÓCIO**



**PLANO INDIVIDUAL**

**R\$ 120,00**

**PLANO FAMILIAR**

**R\$ 130,00**

Dependentes: Cônjuge, filhos até 18 anos, pai, mãe, sogro e sogra)

**Pagamento após dia 15, multa de 10%**



Avenida Brasília, 571  
Vila Industrial - Piracicaba/SP

**SEJA SÓCIO CAP**  
[www.clubeatletico.com.br](http://www.clubeatletico.com.br)

Mais informações:  
**(19) 9 9990-0828**

11 DE OUTUBRO DE 2024.

# REDES SOCIAIS

**Nos acompanhe nas redes sociais e faça parte do nosso grupo do whastapp:**



**Clube Atlético Piracicabano**



**@clubeatleticopiracicabano**



**19 99990-0828**