

# Informativo Semanal

REFORMAS ° ATIVIDADES ° EVENTOS ° CAMPEONATO

**Fique por dentro  
das reformas,  
atividades,  
eventos e  
rodadas da  
semana.**



24° EDIÇÃO

25 DE OUTUBRO DE 2024.

# OBRAS

Confira alguns Antes x Depois das obras do CAP:



Fachada Entrada dos Sanitários Antes.



Fachada Entrada dos Sanitários hoje em dia.

# OBRAS

Confira alguns Antes x Depois das obras do CAP:



Área das Quadras de Areia antes.



Área das Quadras de Areia hoje em dia.

# OBRAS

Confira alguns Antes x Depois das obras do CAP:



Recolocação dos brinquedos mais próximo as piscinas e quadras de areia.

# CAMPEONATO SOCIAL

## Classificação:

### Livre Cap 2024 - 1ª Divisão

Pos	EQUIPE	CLASSIFICAÇÃO									
		P	J	V	E	D	GP	GC	SG	%	PE
1	 TIZORARIA G5	28	10	9	1	0	57	15	42	93	0
2	 EMBRAMEIXON	16	10	5	1	4	30	36	-6	53	0
3	 HB 2.0	15	9	5	0	4	21	22	-1	56	0
4	 ATLETICTOOLS	14	10	4	2	4	27	26	1	47	0
5	 FURIA FC	14	10	4	2	4	26	25	1	47	0
6	 SANTO ME	13	9	4	1	4	41	36	5	48	0
7	 NACIONAL	13	9	4	1	4	28	28	0	48	0
8	 HAWKS / CAMPESTRE	9	10	2	3	5	21	33	-12	30	0
9	 ATLETICO BARRANCO	1	9	0	1	8	13	43	-30	4	0

# CAMPEONATO SOCIAL

## Classificação:

### Livre Cap 2024 - 2ª Divisão

Pos	EQUIPE	CLASSIFICAÇÃO									
		P	J	V	E	D	GP	GC	SG	%	PE
1	 HB A&F	30	10	10	0	0	38	13	25	100	0
2	 NACIONAL P&F	22	11	7	1	3	37	19	18	67	0
3	 LIBERTAD	21	11	7	0	4	24	19	5	64	0
4	 AMBIDESTROS	20	11	6	2	3	20	14	6	61	0
5	 TIZORARIA	16	10	5	1	4	31	24	7	53	0
6	 ATLETICO BARRANCO	15	10	5	0	5	22	21	1	50	0
7	 TCHETCHENIA F&B	8	11	2	2	7	23	24	-1	24	0
8	 CAIPIRA FATEC	8	11	2	2	7	17	46	-29	24	0
9	 SAIDERA	7	10	2	1	7	19	33	-14	23	0
10	 CRYSTAL PALACE	7	11	2	1	8	15	33	-18	21	0

# CAMPEONATO SOCIAL

## Classificação:

### Livre Cap 2024 - 3ª Divisão

Pos	EQUIPE	CLASSIFICAÇÃO									
		P	J	V	E	D	GP	GC	SG	%	PE
1	 TIZORARIA X	30	11	10	0	1	40	16	24	91	0
2	 KISOBROU	25	11	8	1	2	38	22	16	76	0
3	 HB&CA	23	11	7	2	2	37	20	17	70	0
4	 BAITAFOGO	21	11	6	3	2	37	21	16	64	0
5	 IDF FC	18	11	6	3	2	35	23	12	64	-3
6	 SEM CHORO	13	11	4	1	6	20	35	-15	39	0
7	 SO PRA RELAXO B	11	11	3	2	6	15	27	-12	33	0
8	 DINAMO	8	11	2	2	7	19	32	-13	24	0
9	 JUVENTUS	8	11	2	2	7	18	36	-18	24	0
10	 SÓ PRA RELAXO	6	10	2	0	8	19	35	-16	20	0
11	 RAZERADA & CIA	5	11	1	2	8	17	28	-11	15	0

# CAMPEONATO SOCIAL

## Rodada da Semana:



Livre Cap 2024 - 1ª Divisão

### JOGOS - 12º RODADA

 NACIONAL	CAMPO 01 X 26/10/2024, 13:30	 ATLETICTOOLS
 SANTO ME	CAMPO 01 X 26/10/2024, 14:45	 TIZORARIA G5
 EMBRAMEIXON	CAMPO 01 X 26/10/2024, 16:00	 FURIA FC
 HB 2.0	CAMPO 01 X 26/10/2024, 17:15	 HAWKS / CAMPESTRE

25 DE OUTUBRO DE 2024.



# CAMPEONATO SOCIAL

## Rodada da Semana:



Livre Cap 2024 - 2ª Divisão

### JOGOS - 12º RODADA

 TCHETCHENIA F&B	CAMPO 02 X 26/10/2024, 13:30	 NACIONAL P&F
 HB A&F	CAMPO 02 X 26/10/2024, 14:45	 LIBERTAD
 TIZORARIA	CAMPO 02 X 26/10/2024, 16:00	 ATLETICO BARRANCO
 CRYSTAL PALACE	CAMPO 02 X 26/10/2024, 17:15	 SAIDERA
 CAIPIRA FATEC	CAMPO 02 X 27/10/2024, 09:00	 AMBIDESTROS

25 DE OUTUBRO DE 2024.

# CAMPEONATO SOCIAL

## Rodada da Semana:



Livre Cap 2024 - 3ª Divisão

### JOGOS - 13º RODADA

CAMPO 03		
 RAZERADA & CIA	X	 KISOBROU
26/10/2024, 13:30		
CAMPO 03		
 SO PRA RELAXO B	X	 DINAMO
26/10/2024, 14:45		
CAMPO 03		
 SÓ PRA RELAXO	X	 JUVENTUS
26/10/2024, 16:00		
CAMPO 03		
 TIZORARIA X	X	 BAITAFOGO
26/10/2024, 17:15		
CAMPO 03		
 SEM CHORO	X	 HB&CA
27/10/2024, 09:00		

25 DE OUTUBRO DE 2024.

# CAMPEONATO SOCIAL

## Resultados:



Livre Cap 2024 - 1ª Divisão

### JOGOS - 11º RODADA

  
EMBRAMEIXON

CAMPO 03

ENCERRADO

**1** X **1**

  
ATLETICTOOLS

19/10/2024, 14:45

  
SANTO ME

CAMPO 03

ENCERRADO

**8** X **4**

  
HAWKS / CAMPESTRE

19/10/2024, 16:00

  
FURIA FC

CAMPO 03

ENCERRADO

**1** X **2**

  
TIZORARIA G5

19/10/2024, 17:15

  
NACIONAL

CAMPO 03 ADIADO

X

  
ATLETICO BARRANCO

25 DE OUTUBRO DE 2024.

# CAMPEONATO SOCIAL

## Resultados:



Livre Cap 2024 - 2ª Divisão

### JOGOS - 11ª RODADA

  
TCHETCHENIA F&B

CAMPO 01

ENCERRADO

0 x 1

  
TIZORARIA

19/10/2024, 14:45

  
CRYSTAL PALACE

CAMPO 01

ENCERRADO

3 x 1

  
ATLETICO BARRANCO

19/10/2024, 17:15

  
AMBIDESTROS

CAMPO 01

ENCERRADO

1 x 3

  
LIBERTAD

20/10/2024, 09:00

  
CAIPIRA FATEC

CAMPO 01 ADIADO

ENCERRADO

1 x 8

  
NACIONAL P&F

  
HB A&F

CAMPO 01 ADIADO

X

  
SAIDERA

25 DE OUTUBRO DE 2024.

# CAMPEONATO SOCIAL

## Resultados:



Livre Cap 2024 - 3ª Divisão

### JOGOS - 12º RODADA

 RAZERADA & CIA	CAMPO 02 ENCERRADO <b>2 X 2</b> 19/10/2024, 13:30	 JUVENTUS
 SO PRA RELAXO B	CAMPO 02 ENCERRADO <b>0 X 2</b> 19/10/2024, 14:45	 TIZORARIA X
 KISOBROU	CAMPO 02 ENCERRADO <b>3 X 3</b> 19/10/2024, 16:00	 HB&CA
 IDF FC	CAMPO 02 ENCERRADO <b>3 X 3</b> 19/10/2024, 17:15	 BAITAFOGO
 SEM CHORO	CAMPO 02 ENCERRADO <b>2 X 1</b> 20/10/2024, 09:00	 DINAMO

25 DE OUTUBRO DE 2024.

# ESCOLINHA DE FUTEBOL



Amistoso contra a Escolinha de Futebol do São Paulo aconteceu no último domingo (20). As partidas foram na categoria sub 8, 10, e 13.

## **Resultados:**

Sub8 Cap 1 x 2 São Paulo  
Sub 10 CAP 6 x 1 São Paulo  
Sub 13 CAP 3 x 6 São Paulo

# VÔLEI MASCULINO



22.10.2024

**VOLEIBOL**

## CLUBE ATLÉTICO PIRACICABANO DISPUTA QUADRANGULAR DE VÔLEI NO SESI RIO CLARO

Equipe piracicabana enfrenta times da região neste sábado, 26/10, em um torneio eletrizante com categorias sub-15 e sub-17.

CANAL DE  
**Piracicaba**

25 DE OUTUBRO DE 2024.

# ATIVIDADES

Atividades do Clube - Mais informações na secretaria.

## MENSALIDADE - ATIVIDADES

 <b>ACADEMIA</b> SÓCIO DO CAP - R\$ 25,00 ABIL - R\$ 75,00 NÃO ASSOCIADO - R\$ 95,00	 <b>PILATES</b> SÓCIO DO CAP - R\$ 40,00 ABIL - R\$ 85,00 NÃO ASSOCIADO - R\$ 95,00	 <b>PASSINHO</b> SÓCIO DO CAP - R\$ 30,00 ABIL - R\$ 50,00 NÃO ASSOCIADO - R\$ 60,00	 <b>BALLET/JAZZ</b> SÓCIO DO CAP - R\$ 40,00 ABIL - R\$ 60,00 NÃO ASSOCIADO - R\$ 70,00	 <b>HIDROGINÁSTICA</b> SÓCIO DO CAP - R\$ 25,00 CONVENIADO ABIL - R\$ 60,00 NÃO ASSOCIADO - R\$ 90,00
 <b>VÔLEI FEMININO</b> 1X NA SEMANA SÓCIO DO CAP - R\$ 20,00 ABIL - R\$ 60,00 NÃO ASSOCIADO - R\$ 70,00  2X NA SEMANA SÓCIO DO CAP - R\$ 40,00 ABIL - R\$ 70,00 NÃO ASSOCIADO - R\$ 80,00	 <b>VÔLEI MASCULINO</b> 1X NA SEMANA SÓCIO DO CAP - R\$ 20,00 ABIL - R\$ 60,00 NÃO ASSOCIADO - R\$ 70,00  2X NA SEMANA SÓCIO DO CAP - R\$ 40,00 ABIL - R\$ 70,00 NÃO ASSOCIADO - R\$ 80,00	 <b>ESCOLINHA DE FUTEBOL</b> (DE 05 A 15 ANOS)  1x NA SEMANA SÓCIO DO CAP - R\$ 40,00 ABIL - R\$ 80,00 NÃO ASSOCIADO - R\$ 95,00  2X NA SEMANA SÓCIO DO CAP - R\$ 55,00 ABIL - R\$ 105,00 NÃO ASSOCIADO - R\$ 130,00		
 <b>VÔLEI DE AREIA</b> 1X NA SEMANA SÓCIO DO CAP - R\$ 80,00 NÃO ASSOCIADO - R\$ 120,00  2X NA SEMANA SÓCIO DO CAP - R\$ 120,00 NÃO ASSOCIADO - R\$ 180,00	 <b>FUTEVÔLEI</b> 1X NA SEMANA SÓCIO DO CAP - R\$ 80,00 NÃO ASSOCIADO - R\$ 120,00  2X NA SEMANA SÓCIO DO CAP - R\$ 120,00 NÃO ASSOCIADO - R\$ 180,00	 <b>BEACH TENNIS</b> 1X NA SEMANA SÓCIO DO CAP - R\$ 170,00 NÃO ASSOCIADO - R\$ 220,00  2X NA SEMANA SÓCIO DO CAP - R\$ 250,00 NÃO ASSOCIADO - R\$ 310,00	 <b>MATRICULE-SE JÁ</b>  MAIS INFORMAÇÕES:  (19) 99990-0828   AV. BRASÍLIA, 571	

25 DE OUTUBRO DE 2024.



# EVENTOS

HOJE É DIA DE  
DINOKÊ NO  
ARENA CAP!!

PARTICIPAÇÃO  
GRATUITA.

VENHA NOS  
PRESTIGIAR!



**NOITE DE  
DINOKE**

Apresentação:  
Armando Thomaziello

**ARENA CAP**  
BEACH

**25 de Outubro | 19h30**  
Clube Atlético - Entrada pela Rodovia

CAP

25 DE OUTUBRO DE 2024.

# EVENTOS



**Venha participar do MELHOR  
Flash Night da cidade!**

Mesas com PREÇO  
PROMOCIONAL até  
30/10.

Mesas promocionais:  
na compra de 1 (uma)  
mesa, ganhe 4  
convites.

Mesas sócios - R\$  
30,00

Mesas não sócios - R\$  
60,00

(Sócio tem direito de  
compra de até 2  
(duas) mesas)

# PISCINAS

Alguém aí pediu piscina?

DAY USE:

Sócio CAP - Entrada gratuita

Não sócio - R\$ 50,00

Conveniado Abil e Grupo SIM

R\$ 20,00 (por fim de semana)

Crianças - Gratuidade até 12  
anos.

Formas de pagamento:

Dinheiro, débito, crédito e pix.

Obrigatório apresentação do  
documento de identidade.



# IMPORTANTE

## Quer divulgar sua empresa?

Entre em contato pelo  
whatsapp 19 99866-7441.

---

**SEJA NOSSO PARCEIRO!**



25 DE OUTUBRO DE 2024.

# IMPORTANTE

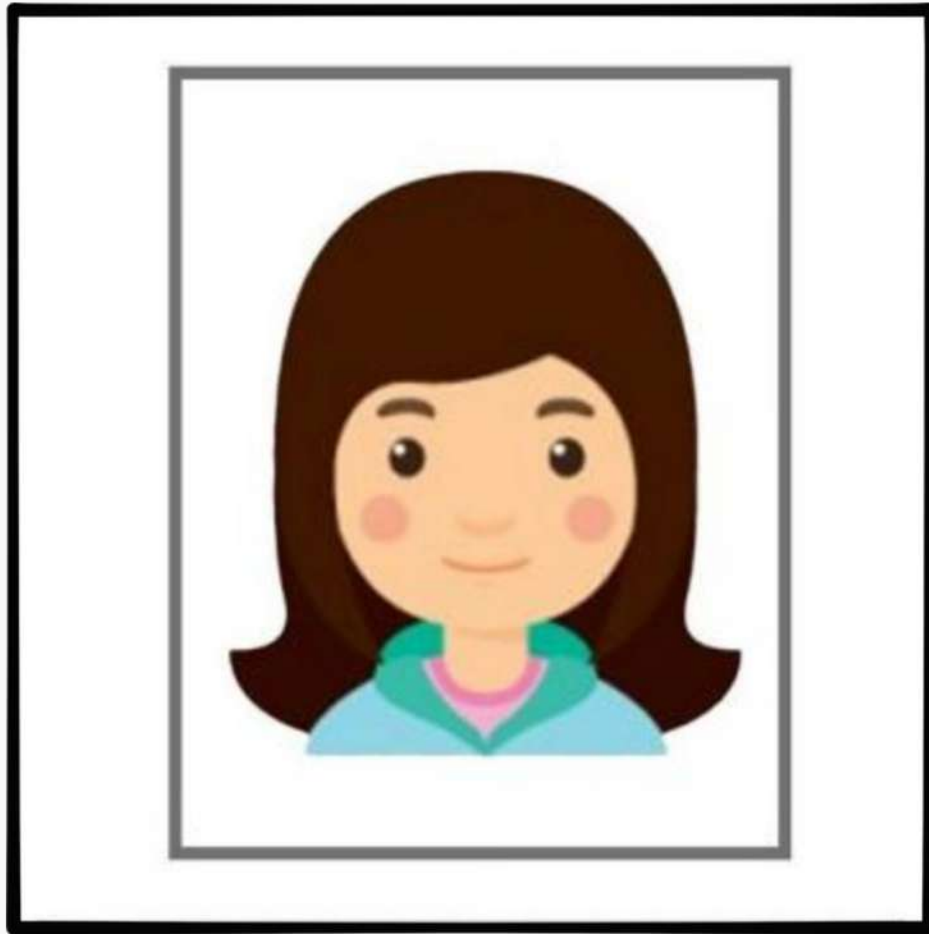

O acesso ao Clube será por reconhecimento facial.  
**Obrigatório** o envio da foto para acesso até **31 de Outubro!**

Contato - (19) 99990-0828.

# IMPORTANTE

**SEJA SÓCIO**



**PLANO INDIVIDUAL**

**R\$ 120,00**

**PLANO FAMILIAR**

**R\$ 130,00**

Dependentes: Cônjuge, filhos até 18 anos, pai, mãe, sogro e sogra)

**Pagamento após dia 15, multa de 10%**



Avenida Brasília, 571  
Vila Industrial - Piracicaba/SP

**SEJA SÓCIO CAP**  
[www.clubeatletico.com.br](http://www.clubeatletico.com.br)

Mais informações:  
**(19) 9 9990-0828**

25 DE OUTUBRO DE 2024.

# REDES SOCIAIS

**Nos acompanhe nas redes sociais e faça parte do nosso grupo do whastapp:**



**Clube Atlético Piracicabano**



**@clubeatleticopiracicabano**



**19 99990-0828**